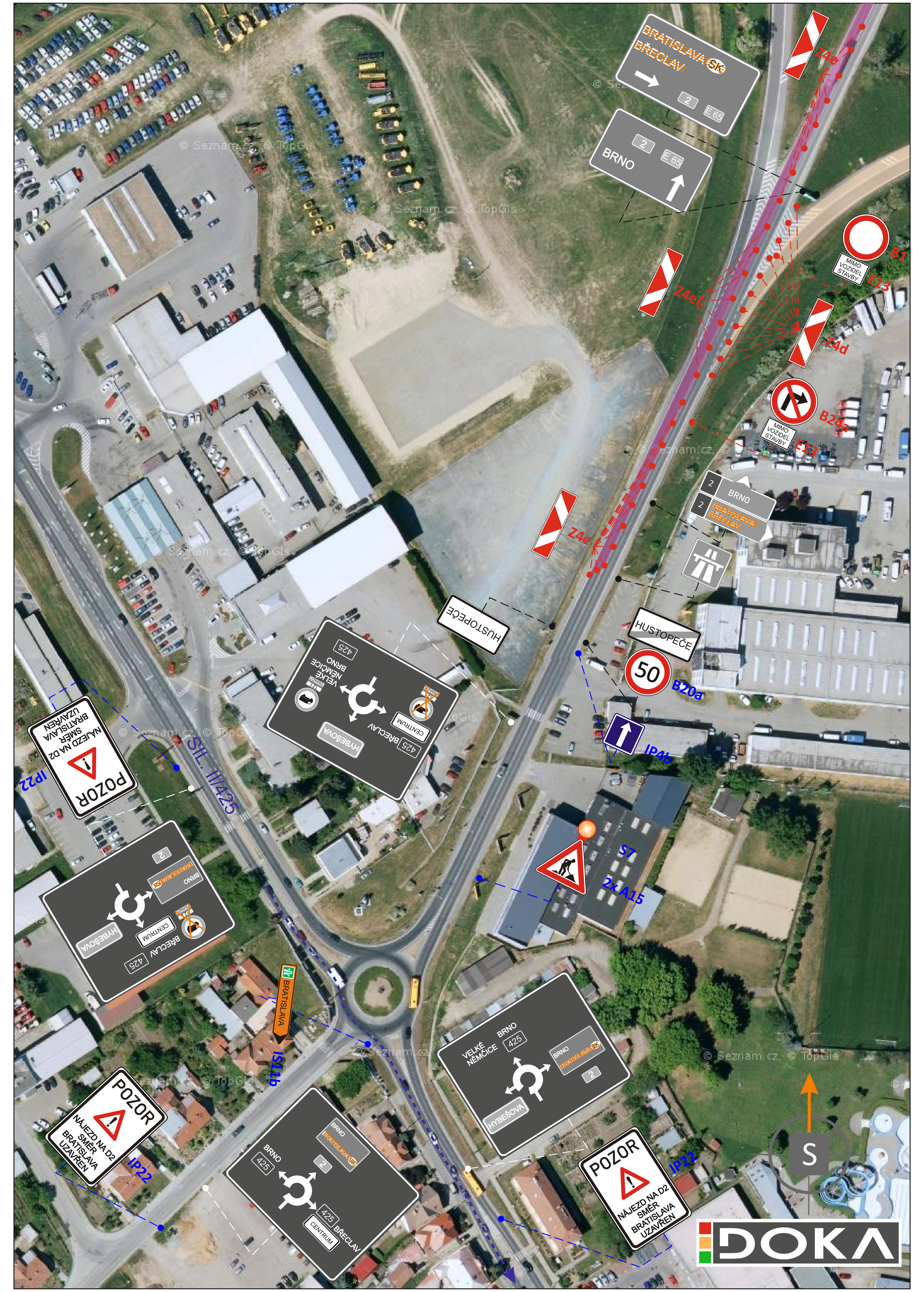

RDS

ŘEDITELSTVÍ SILNIC A DÁLNIC ČR

DOKA
• Svislé dopravní značení • Vodorovné dopravní značení • Provizorní dopravní značení • Projektování dopravního značení

DOKA, s.r.o., provozovna: Na návsi 11/5, Holásky, 620 00 Brno, IČ: 63471752, DIČ: CZ63471752, e-mail: info@dokadz.cz, www.dokadz.cz, mob.: 603 881 905

VEDOUCÍ PROJEKTANT	Aleš TESAŘ	
ZODPOVĚDNÝ PROJEKTANT	Bc. Jakub LACH	
VYPRACOVAL	Bc. Matěj ČERVEŇÁK	
KRESLIL	Bc. Matěj ČERVEŇÁK	
KONTROLOVAL	Bc. Jakub LACH	

DOKA
DOKA, s.r.o.
Na návsi 11/5, Holásky, 620 00 Brno
IČ: 63471752, DIČ: CZ63471752
e-mail: info@dokadz.cz
www.dokadz.cz mob.: 603 881 905

KRAJ: JIHOMORAVSKÝ	OKRES: BŘECLAV	KÚ: HUSTOPEČE U BRNA

STAVBA:

REKONSTRUKCE VOZOVKY D2
KM 31, 9 - 24, 3 VLEVO
ETAPA 0
OT Z EXITU 41 A OT SMĚR BRATISLAVA

DATUM	1/2021
FORMÁT	
MĚŘÍTKO	1:1500
ÚČEL	RDS
ČÍS. ZAKÁZKY	PDZ - 007
ARCHIVNÍ ČÍS.	2021 - 008
ČÍS. SOUPRAVY	
ČÍS. PŘÍLOHY	0.VIII

NÁZEV VÝKRESU:

SITUACE PŘECHODNÉHO DOPRAVNÍHO ZNAČENÍ